

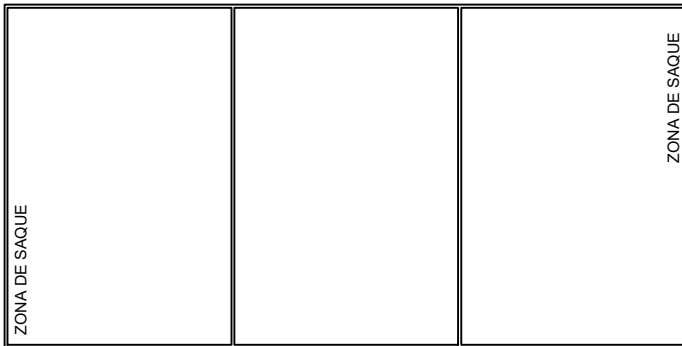

TELHA GALVALUME DUPLA-0.5MM
RECHEIO POLIURETANO - 30MM

PLANTA DA COBERTURA

ESC: 1/200

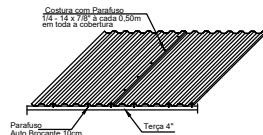

GABARITO DA QUADRA DE VOLEIBOL

ESC: 1/200

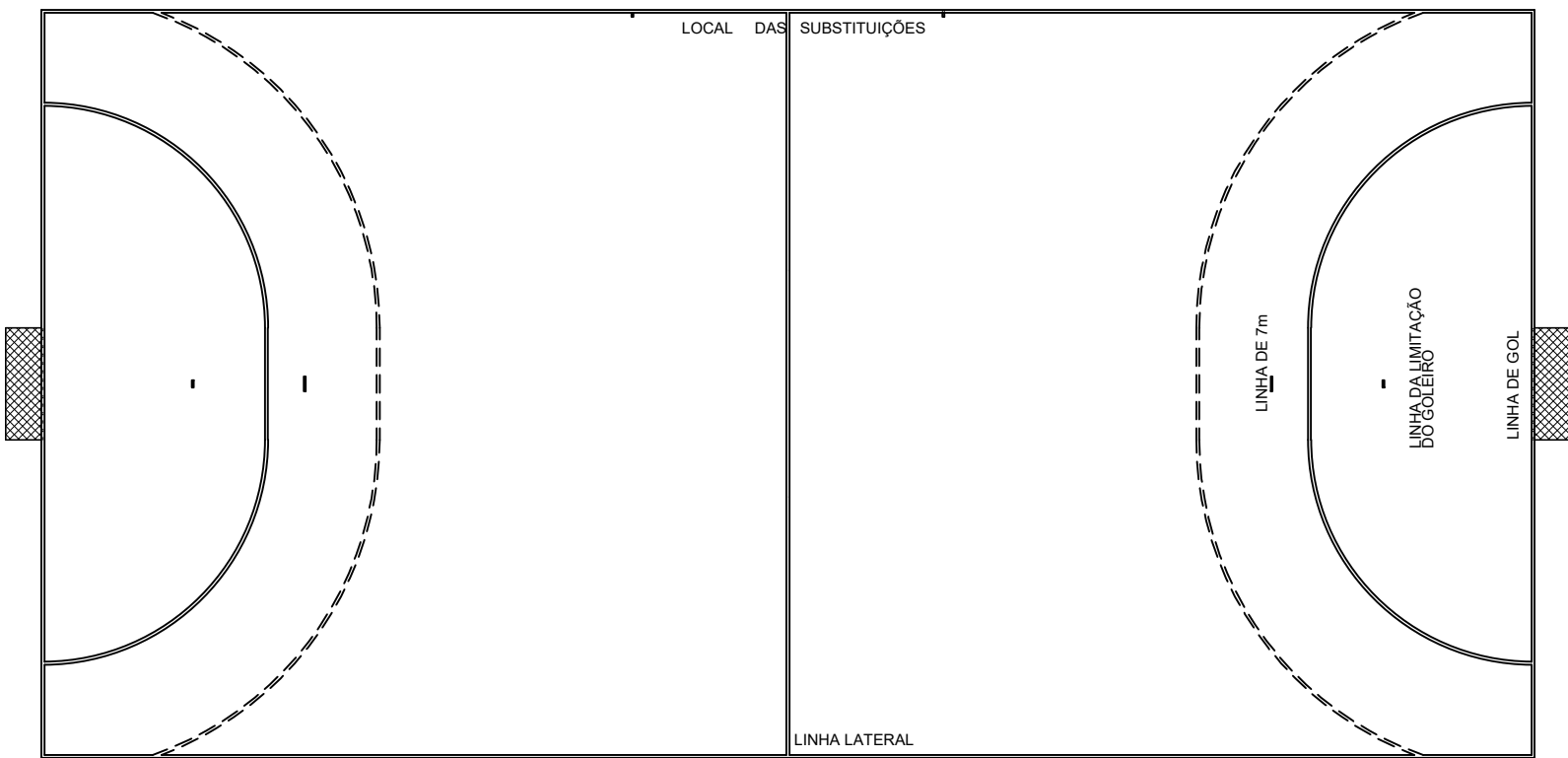

GABARITO DA QUADRA DE HANDEBOL

ESC: 1/200

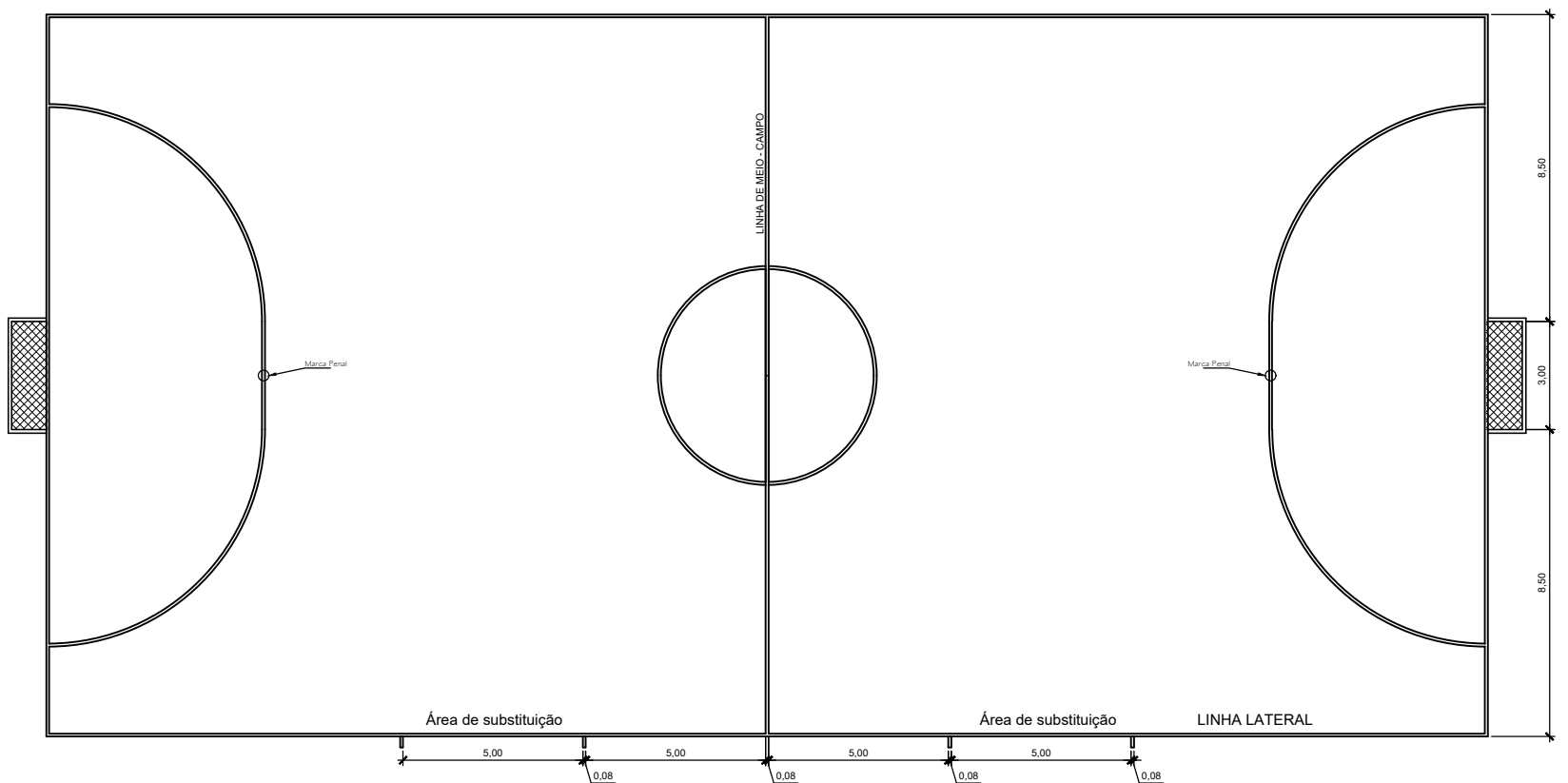

GABARITO DA QUADRA DE FUTSAL

ESC: 1/200

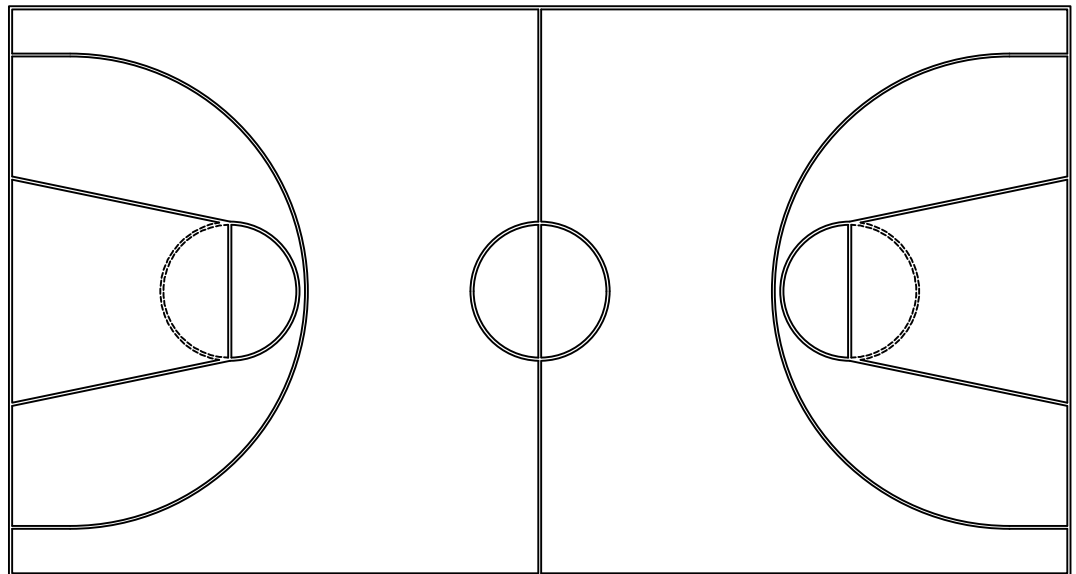

GABARITO DA QUADRA DE BASQUETEBOL

ESC: 1/200

Costura com Parafuso
1/4 - 14 x 7/8" à cada 0,50m
em toda a cobertura

Parafuso
Auto Brocante 10cm

Terça 4"

Autor do Projeto: Italo Harry Cunha Chitlal - CREA 0909282668

Proprietário:

Resp. Técnico:

INSTITUTO FEDERAL DE EDUCAÇÃO, CIÊNCIA E TECNOLOGIA DE RORAIMA

CAMPUS DE NOVO PARAÍSO - Caracarái -RR
END : BR 174 - 255km - MUNICÍPIO DE CARACARAI -RR

ASSUNTO:
REFORMA DO GINÁSIO DE ESPORTES - CNP

Desenho: ESQUEMA DE MARCAÇÃO DAS QUADRAS

AUTOR DO PROJETO: Italo Harry Cunha Chitlal - CREA 0909282668

DESENHO: Valdir Magalhães

DATA: 30/09/2021

ESCALA: 1 / 200

ÁREA TOTAL: 2091,45

PRANCHA

02/04

Documento Digitalizado Público

Anexo A11- Projetos- Prancha 02

Assunto: Anexo A11- Projetos- Prancha 02
Assinado por: Ana Mesquita
Tipo do Documento: Projeto
Situação: Finalizado
Nível de Acesso: Público
Tipo do Conferência: Documento Original

Documento assinado eletronicamente por:

- **Ana Kelle Neves Mesquita, DIRETOR DE DEPARTAMENTO - CD4 - DETEO (IFRR)**, em 06/10/2021 12:00:47.

Este documento foi armazenado no SUAP em 06/10/2021. Para comprovar sua integridade, faça a leitura do QRCode ao lado ou acesse <https://suap.ifrr.edu.br/verificar-documento-externo/> e forneça os dados abaixo:

Código Verificador: 39346

Código de Autenticação: 5e96d825d5

